FAQs: Track & Field 3

Timing Client & Omega Scan'O'Vision Live-Data

In Verbindung mit der Omega Scan'O'Vision Software haben sie die Möglichkeit, die laufende Zeit („Livetime“), die Windmessung („Livewind“) und die Ergebnisse („Livedata“) in Echtzeit in den Timing Client zu übernehmen.

Um die Ergebnisdaten live in den TiC übernehmen zu können, muss dort das entsprechende Gerät („Omega OSV-Star Livedata“) ausgewählt sein.
Sie geben die IP-Adresse des Auswerterechners und den in der Omega-Software festgelegten Port im TiC ein:

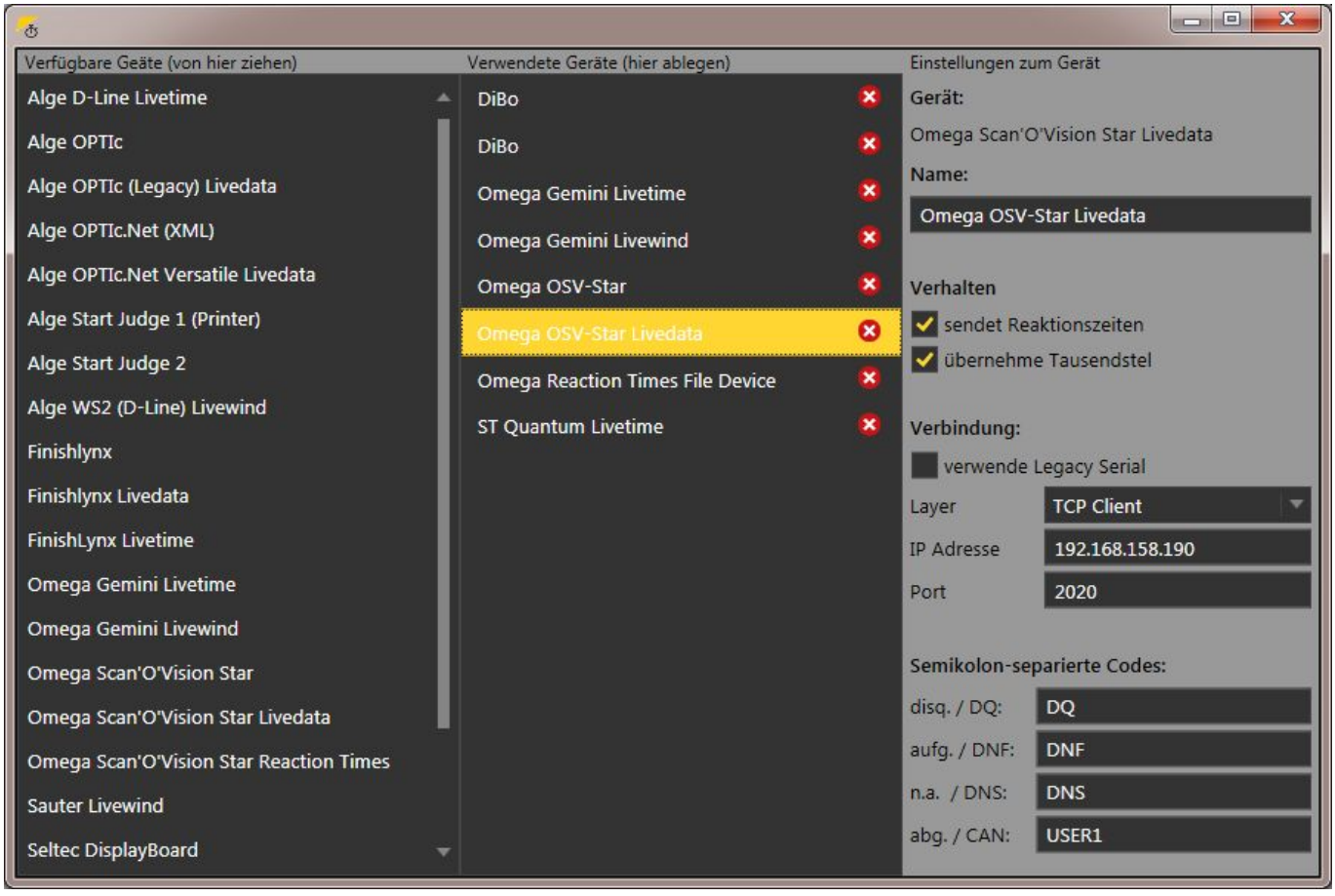

In den Einstellungen der OSV-Software muss - zusätzlich zum „normalen“ Datahandling über Dateien - der Haken bei „DH →“ gesetzt sein:

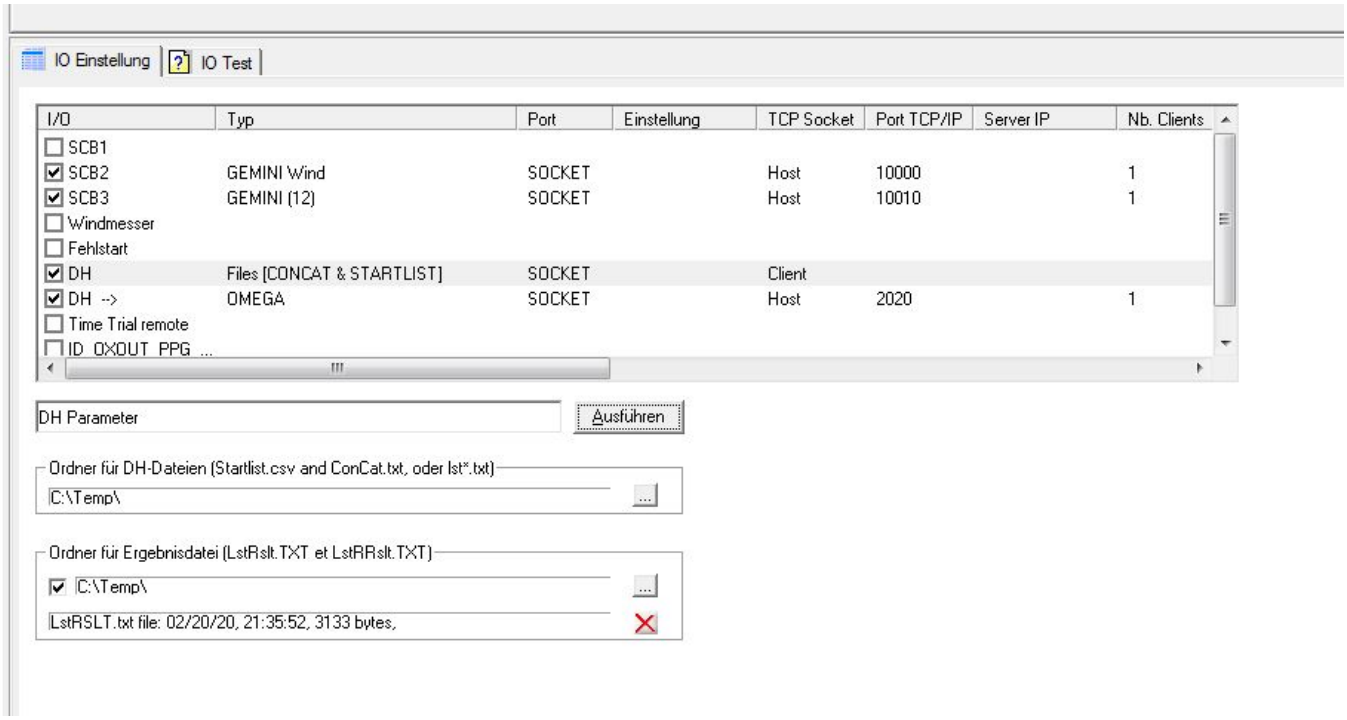
IO Einstellung
IO Test
I/O
Typ
Port
Einstellung
TCP Socket
Port TCP/IP
Server IP
Nb. Clients
SCB1
SCB2
GEMINI Wind
SOCKET
Host
10000
1
SCB3
GEMINI (12)
SOCKET
Host
10010
1
Windmesser
Fehlstart
DH
Files [CONCAT & STARTLIST]
SOCKET
Client
DH -->
OMEGA
SOCKET
Host
2020
1
Time Trial remote
ID_OXOUT_PPG ...
DH Parameter
Ausführen
Ordner für DH-Dateien (Startlist.csv and ConCat.txt, oder lst*.txt)
C:\Temp\
Ordner für Ergebnisdatei (LstRslt.TXT et LstRRslt.TXT)
C:\Temp\
LstRSLT.txt file: 02/20/20, 21:35:52, 3133 bytes,

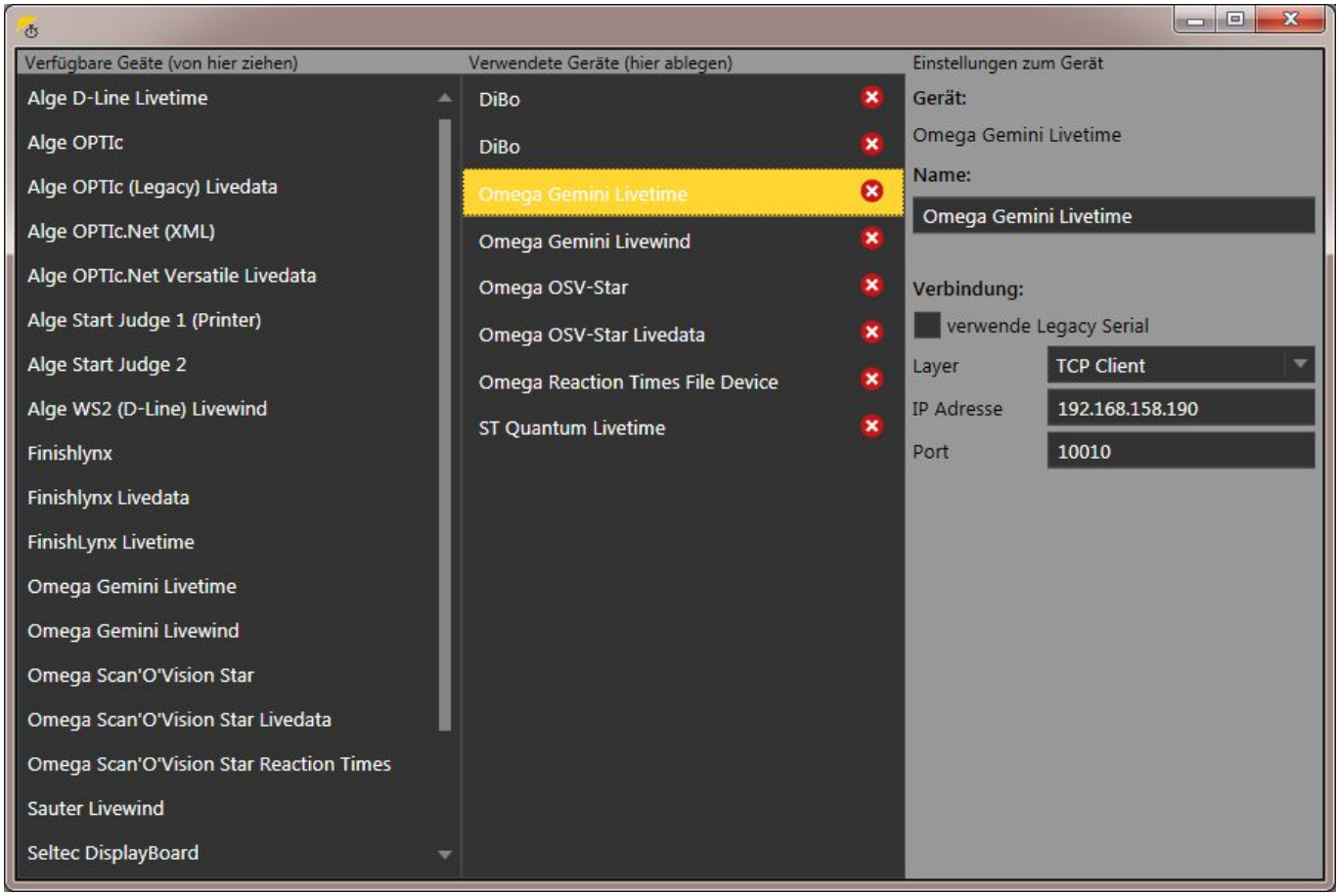
Verfügbare Geäte (von hier ziehen)
Alge D-Line Livetime
Alge OPTIc
Alge OPTIc (Legacy) Livedata
Alge OPTIc.Net (XML)
Alge OPTIc.Net Versatile Livedata
Alge Start Judge 1 (Printer)
Alge Start Judge 2
Alge WS2 (D-Line) Livewind
Finishlynx
Finishlynx Livedata
FinishLynx Livetime
Omega Gemini Livetime
Omega Gemini Livewind
Omega Scan'O'Vision Star
Omega Scan'O'Vision Star Livedata
Omega Scan'O'Vision Star Reaction Times
Sauter Livewind
Seltec DisplayBoard
Verwendete Geräte (hier ablegen)
DiBo
DiBo
Omega Gemini Livetime
Omega Gemini Livewind
Omega OSV-Star
Omega OSV-Star Livedata
Omega Reaction Times File Device
ST Quantum Livetime
Einstellungen zum Gerät
Gerät:
Omega Gemini Livetime
Name:
Omega Gemini Livetime
Verbindung:
verwende Legacy Serial
Layer
TCP Client
IP Adresse
192.168.158.190
Port
10010

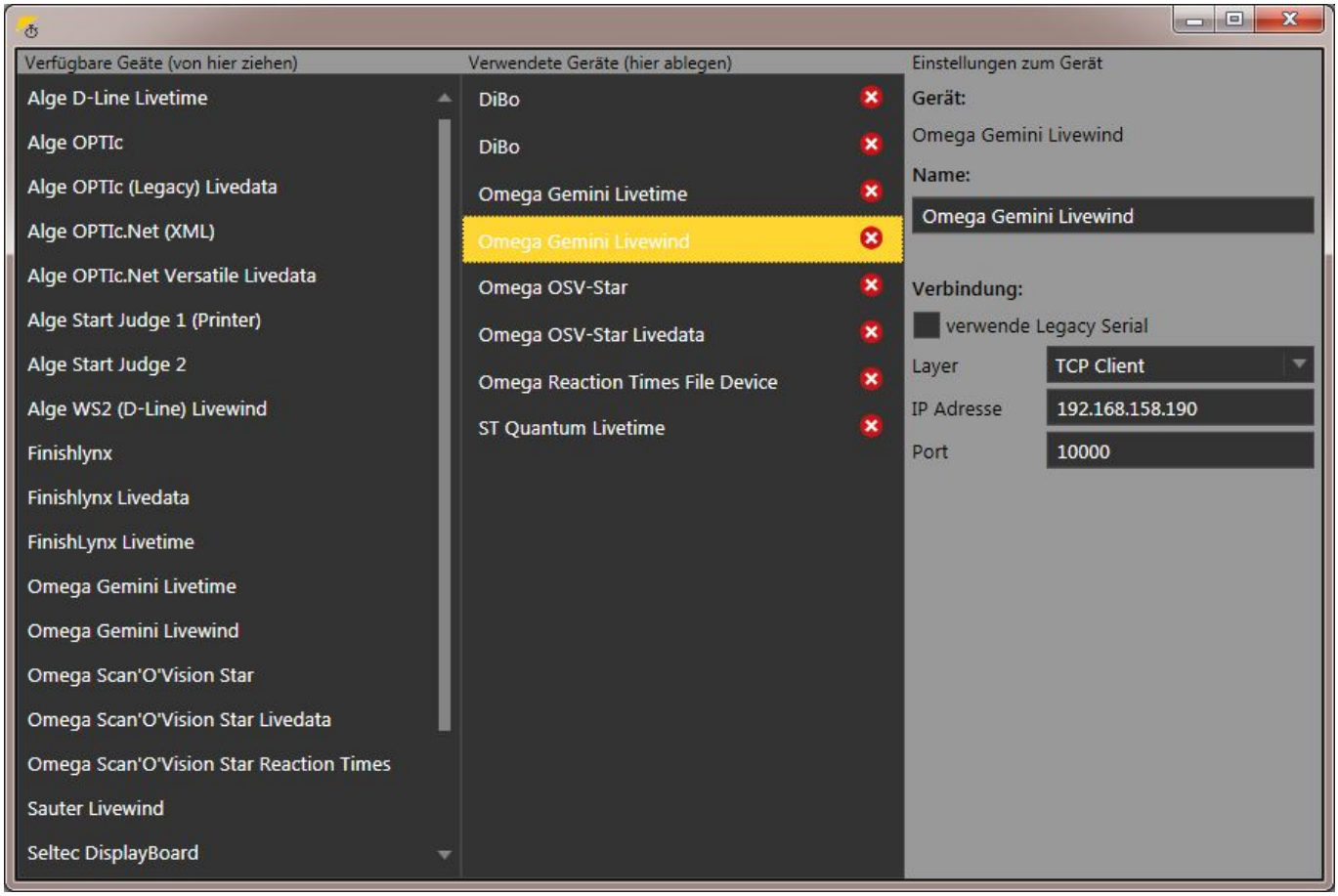

From:
https://wiki.seltec-sports.net/ -

Permanent link:
https://wiki.seltec-sports.net/doku.php?id=taf3_faq_timingclient_omega_live&rev=1582295029

Last update: **21.02.2020 14:23**