

Téléchargement des données de la compétition (à partir du serveur de Swiss-Athletics)

Conditions préalables (voir Installation et premier démarrage):

- TAF 3 installé ; licence installé
- Options choisies (langue française, Suisse)
- Données de base et définitions téléchargées.

S'il s'agit du premier téléchargement des données il faut d'abord créer une nouvelle base de données en cliquant sur le bouton adéquate.

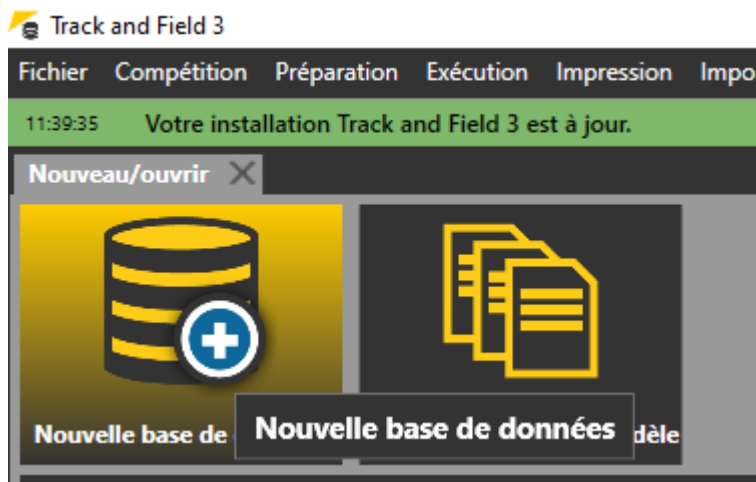

Il faut choisir un nom de fichier et le répertoire. Le logiciel propose le répertoire Documents/TAF par défaut. C'est un bon choix, mais il est aussi possible de choisir un autre répertoire.

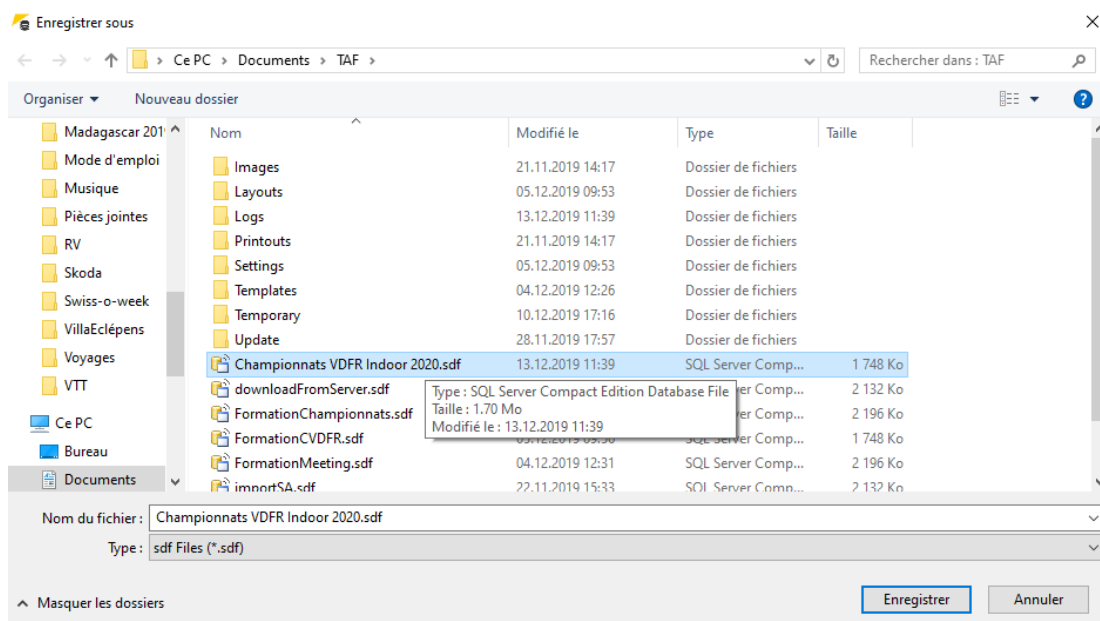

Téléchargement des données de la compétition

Sous Menu Import/Export, cliquer sur Swiss Athletics

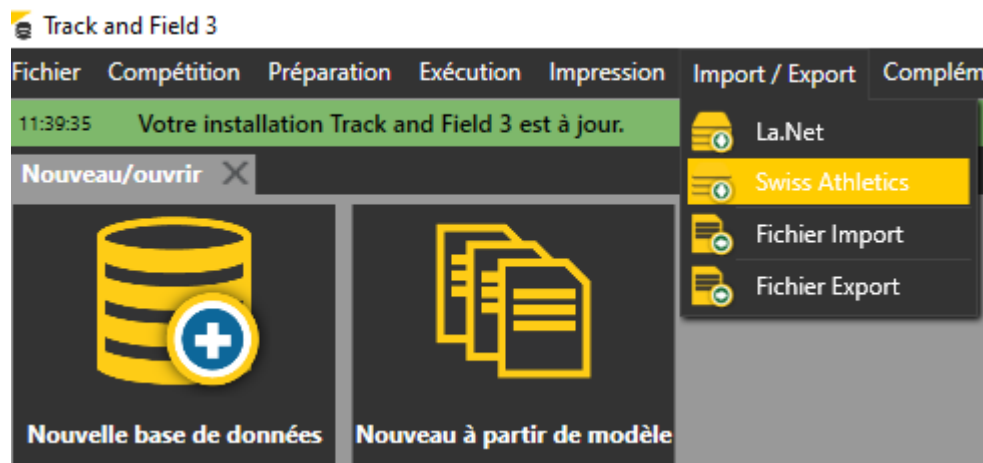

Le logiciel propose toutes les compétitions pour lesquelles l'utilisateur dispose d'un droit d'accès

Il faut sélectionner la compétition souhaitée et cliquer sur le bouton Téléchargement compétition.

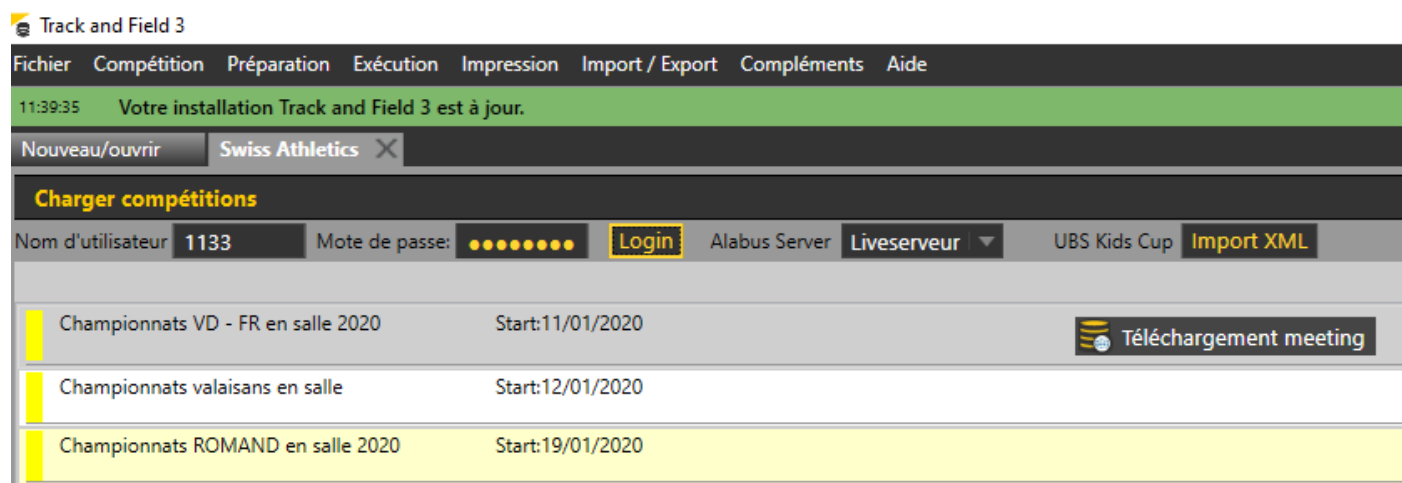

Le téléchargement est confirmé.

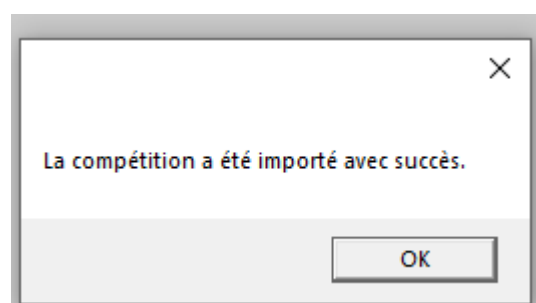

Téléchargement des données de la compétition

Sous Menu Compétition, cliquer sur Données de compétition

Track and Field 3

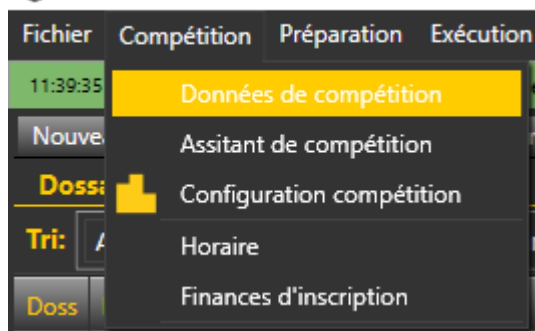

Il faut renseigner au moins les onglets Base et Technique :

Track and Field 3

Fichier Compétition Préparation Exécution Impression Import / Export Compléments Aide

11:39:35 Votre installation Track and Field 3 est à jour.

Nouveau/ouvrir Swiss Athletics **Données de compétition** X

Base Contact Technique Administration Temps Impression Eléments de coût Sessionen

Compétition Externe ID: 115205

Compétition

Date à Actualiser tours

Délai d'inscriptio

Type ▼

▼

Niveau ▼

Couloirs Actualiser évènement

Données compétition

Stade

CNP/lieu

Rue

Pays ▼

Canton ▼

Arrondissement/ ▼

Recueil des règle ▼

Mode de définiti ▼

LA.portal

E-Mail télécharge

Téléchargement des données de la compétition

Track and Field 3

Fichier Compétition Préparation Exécution Impression Import / Export Compléments Aide

11:39:35 Votre installation Track and Field 3 est à jour.

Nouveau/ouvrir Swiss Athletics Données de compétition X

Base Contact Technique Administration Temps Impression Eléments de coût Sessionen

Personnel

Bureau de compétition 0

Jury 0

Bénévoles 0

Périphériques

Chronométrage Photofinish

Fabricant Omega Star

Mesure du vent courses

Mesure du vent sauts

Contrôle des engins

Balance

Plus d'options

Introduction détaillée Introduction détaillée

Mesure faux-départs Mesure faux-départs **Actualiser évènement:**

Actualiser données d'inscripti **Actualiser données d'inscription à partir des do**

Ensuite il faut contrôler les données importées sous Menu Compétitions, Configuration compétition

Track and Field 3

Fichier Compétition Préparation Exécution

11:39:35

Nouve

Doss:

Tri:

Doss

Données de compétition

Assitant de compétition

Configuration compétition

Horaire

Finances d'inscription

Bricka, Julian

Téléchargement des données de la compétition

Sous l'onglet Catégories il faut vérifier si toutes les catégories de la compétition sont choisies.

The screenshot shows the 'Track and Field 3' interface. The 'Catégories choisies' panel on the left displays a table of selected categories:

Code	Nom	sexe	De	Bis	Kat
MAN	Männer	sexe masc.	20	99	
WOM	Frauen	féminine	20	99	
U20M	U20 Männer	sexe masc.	18	19	
U20W	U20 Frauen	féminine	18	19	
U18M	U18 Männer	sexe masc.	16	17	
U18W	U18 Frauen	féminine	16	17	
U16M	U16 Männer	sexe masc.	14	15	
U16W	U16 Frauen	féminine	14	15	

The 'Catégories disponibles' panel on the right shows a list of available categories with checkboxes for selection:

Code	Nom	sexe	De	Bis	Officiel
MAN	Männer	sexe masc.	20	99	<input checked="" type="checkbox"/>
WOM	Frauen	féminine	20	99	<input checked="" type="checkbox"/>
MIXE	Männer/Frauen Mixed	mixte	20	99	<input checked="" type="checkbox"/>
U23M	U23 Männer	sexe masc.	20	22	<input checked="" type="checkbox"/>
U23W	U23 Frauen	féminine	20	22	<input checked="" type="checkbox"/>
U23X	U23 Mixed	mixte	20	22	<input checked="" type="checkbox"/>
U20M	U20 Männer	sexe masc.	18	19	<input checked="" type="checkbox"/>
U20W	U20 Frauen	féminine	18	19	<input checked="" type="checkbox"/>
U20X	U20 Mixed	mixte	18	19	<input checked="" type="checkbox"/>
U18M	U18 Männer	sexe masc.	16	17	<input checked="" type="checkbox"/>
U18W	U18 Frauen	féminine	16	17	<input checked="" type="checkbox"/>
U18X	U18 Mixed	mixte	16	17	<input checked="" type="checkbox"/>
U16M	U16 Männer	sexe masc.	14	15	<input checked="" type="checkbox"/>
U16W	U16 Frauen	féminine	14	15	<input checked="" type="checkbox"/>
U14M	U14 Männer	sexe masc.	12	13	<input checked="" type="checkbox"/>
U14W	U14 Frauen	féminine	12	13	<input checked="" type="checkbox"/>
U12	U12 Mixed	mixte	10	11	<input checked="" type="checkbox"/>
U12M	U12 Männer	sexe masc.	10	11	<input checked="" type="checkbox"/>
U12W	U12 Frauen	féminine	10	11	<input checked="" type="checkbox"/>
U10M	U10 Männer	sexe masc.	1	9	<input checked="" type="checkbox"/>
U10W	U10 Frauen	féminine	1	9	<input checked="" type="checkbox"/>
MASM	Masters männlich	sexe masc.	30	99	<input checked="" type="checkbox"/>
MASW	Masters weiblich	féminine	30	99	<input checked="" type="checkbox"/>
M30	Männer M30	sexe masc.	30	34	<input checked="" type="checkbox"/>
W30	Frauen W30	féminine	30	34	<input checked="" type="checkbox"/>
M35	Männer M35	sexe masc.	35	39	<input checked="" type="checkbox"/>
W35	Frauen W35	féminine	35	39	<input checked="" type="checkbox"/>
M40	Männer M40	sexe masc.	40	44	<input checked="" type="checkbox"/>
W40	Frauen W40	féminine	40	44	<input checked="" type="checkbox"/>
M45	Männer M45	sexe masc.	45	49	<input checked="" type="checkbox"/>

Sous l'onglet Evènements (= Catégorie+Discipline) il faut compléter les données :

The screenshot shows the 'Track and Field 3' interface with the 'Evènements' panel on the left and the 'Details' panel on the right.

The 'Evènements' panel displays a table of events:

Code	Discipline	Nom	Catégories	Part de	R
KUG	Kugelstoss	Kugelstoss	WOM		1
WEI	Weitsprung	Weitsprung	WOM		1
STA	Stabhochsprung	Stabhochsprung	WOM		1
HOC	Hochsprung	Hochsprung	WOM		1
50H	50m Hürden	50m Hürden	WOM		1
50M	50m	50m	WOM		1
KUG	Kugelstoss	Kugelstoss	MAN		1
WEI	Weitsprung	Weitsprung	MAN		1
STA	Stabhochsprung	Stabhochsprung	MAN		1
HOC	Hochsprung	Hochsprung	MAN		1
50H	50m Hürden	50m Hürden	MAN		1
50M	50m	50m	MAN		1
KUG	Kugelstoss	Kugelstoss	U20W		1
WEI	Weitsprung	Weitsprung	U20W		1
STA	Stabhochsprung	Stabhochsprung	U20W		1
HOC	Hochsprung	Hochsprung	U20W		1
50H	50m Hürden	50m Hürden	U20W		1
50M	50m	50m	U20W		1
KUG	Kugelstoss	Kugelstoss	U20M		1
WEI	Weitsprung	Weitsprung	U20M		1
STA	Stabhochsprung	Stabhochsprung	U20M		1
HOC	Hochsprung	Hochsprung	U20M		1
50H	50m Hürden	50m Hürden	U20M		1
50M	50m	50m	U20M		1
KUG	Kugelstoss	Kugelstoss	U18W		1
WEI	Weitsprung	Weitsprung	U18W		1
STA	Stabhochsprung	Stabhochsprung	U18W		1
HOC	Hochsprung	Hochsprung	U18W		1
50H	50m Hürden	50m Hürden	U18W		1
50M	50m	50m	U18W		1
KUG	Kugelstoss	Kugelstoss	U18M		1
WEI	Weitsprung	Weitsprung	U18M		1
STA	Stabhochsprung	Stabhochsprung	U18M		1
HOC	Hochsprung	Hochsprung	U18M		1
50H	50m Hürden	50m Hürden	U18M		1

The 'Details' panel for the '50m Frauen' event shows the following configuration:

- Nom: 50m
- Temps estimé: 00:02
- Inscriptions prévisibles: 0
- Heure callroom (min): 20
- Couleurs disponibles: 8 (8 Positions de dé)
- Mode de définition: Individuel
- Barème par points: keine
- Evènement médailles:
- Sigérehörung: 05/12/2019 11:30
- Statistiques disponibles:
- Info: Extracode
- Catégories: WOM Frauen
- Tours: 1 Séries chronométrées le 11/01/2020 à 10:00

Téléchargement des données de la compétition

Fenêtre Détails

L'indication du temps estimé (par série ou concours) permet l'établissement de l'horaire des séries.

Le nombre de couloirs

Détails			
Nom	50m		
Temps estimé	00:02	Inscriptions prévisibles	0
Couloirs disponibles	8 (8 Positions de départ)	Heure callroom (min)	20
		Mode de définition	Individuel
		Barème par points	keine
Evènement médailles.	<input checked="" type="checkbox"/>		
Siegerehrung	05/12/2019	11:30	Statistiques disponibles <input checked="" type="checkbox"/>
Info	Extracode		

Fenêtre Tours

Il faut définir tous les tours planifiés et leur horaire.

Pour les courses :

Séries chronométrés : pour un meeting avec un seul tour par discipline

Eliminatoires : premier tour d'un championnat

Demi-Finale : Tour intermédiaire d'un championnat

Finale : Dernier tour d'un championnat

Finale ABCD : Derniers tours d'un championnat (plusieurs finales en fonction du chrono du tour précédant)

Le bouton Q permet de définir les règles de qualification.

Pour les concours techniques :

Pré+Finale : Cas normal (3 essais de qualification et finale avec les 8 meilleurs)

Qualification : Concours de qualification ayant lieu avant la finale

Finale : Concours finale suite à un concours de qualification

Tours:					
#	Type	Tours:	Date	Temps	
1	Éliminatoire	Éliminatoires	11/01/2020	10:00	Q
2	Finale ABCD	Finale ABCD	11/01/2020	11:00	

Téléchargement des données de la compétition

Ensuite il faut contrôler l'horaire (Menu Compétition-Horaire)

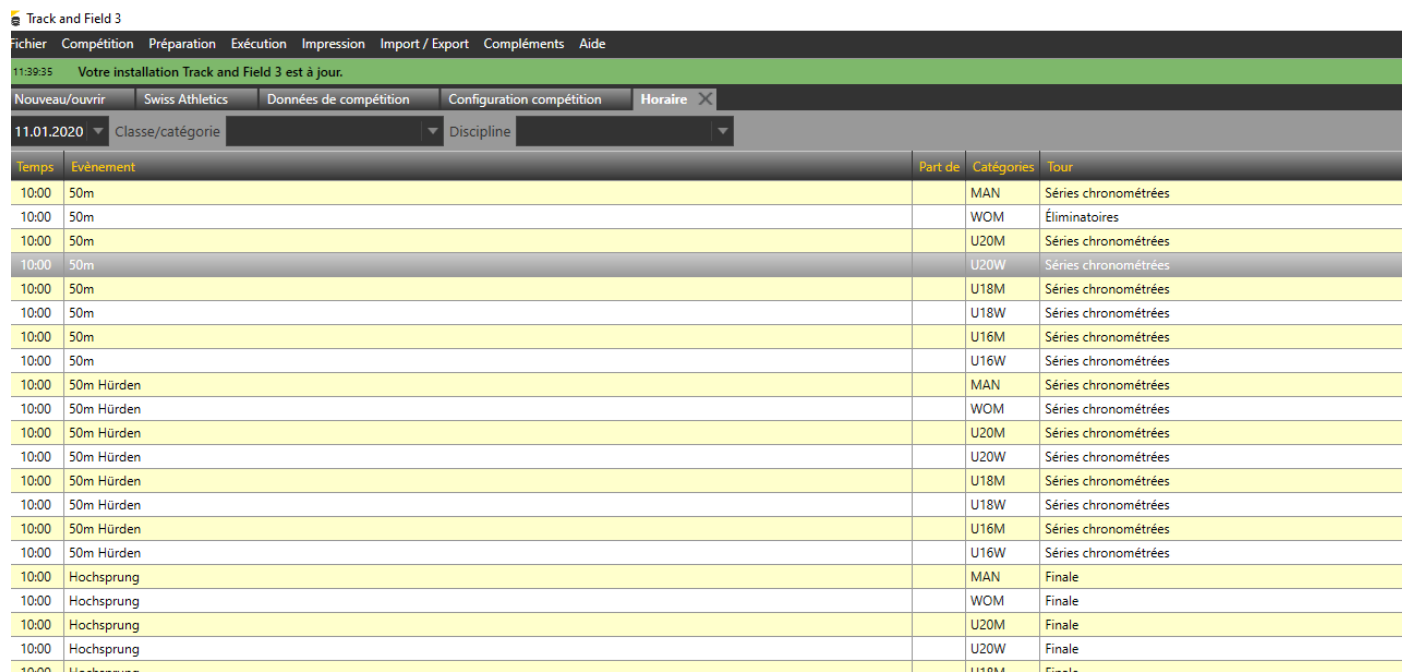

Track and Field 3
 Fichier Compétition Préparation Exécution Impression Import / Export Compléments Aide
 11:39:35 Votre installation Track and Field 3 est à jour.
 Nouveau/ouvrir Swiss Athletics Données de compétition Configuration compétition Horaire X
 11.01.2020 Classe/catégorie Discipline

Temps	Evènement	Part de	Catégories	Tour
10:00	50m		MAN	Séries chronométrées
10:00	50m		WOM	Éliminatoires
10:00	50m		U20M	Séries chronométrées
10:00	50m		U20W	Séries chronométrées
10:00	50m		U18M	Séries chronométrées
10:00	50m		U18W	Séries chronométrées
10:00	50m		U16M	Séries chronométrées
10:00	50m		U16W	Séries chronométrées
10:00	50m Hürden		MAN	Séries chronométrées
10:00	50m Hürden		WOM	Séries chronométrées
10:00	50m Hürden		U20M	Séries chronométrées
10:00	50m Hürden		U20W	Séries chronométrées
10:00	50m Hürden		U18M	Séries chronométrées
10:00	50m Hürden		U18W	Séries chronométrées
10:00	50m Hürden		U16M	Séries chronométrées
10:00	50m Hürden		U16W	Séries chronométrées
10:00	Hochsprung		MAN	Finale
10:00	Hochsprung		WOM	Finale
10:00	Hochsprung		U20M	Finale
10:00	Hochsprung		U20W	Finale
10:00	Hochsprung		U18M	Finale

L'horaire peut aussi être affiché à tout moment en cliquant sur la flèche de l'onglet Log et horaire en haut, à droite.

